

CHIFFRES-CLÉS

PARIS-SACLAY

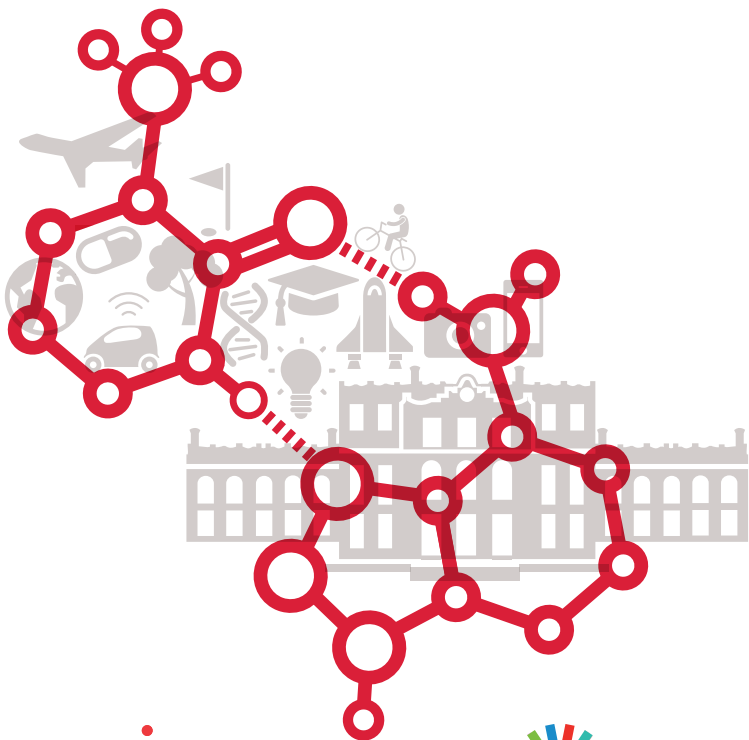

PARIS-SACLAY
 **INNOVATION
PLAYGROUND**

 **PARIS
REGION**

CHIFFRES-CLÉS PARIS-SACLAY



ÉCONOMIE



Sources : Choose Paris Region, Insee (RP 2019, Flores 2020, Sirene 2022), SATT Paris Saclay, Open data Urssaf 2021, L'Institut Paris Region 2023

FILIÈRES

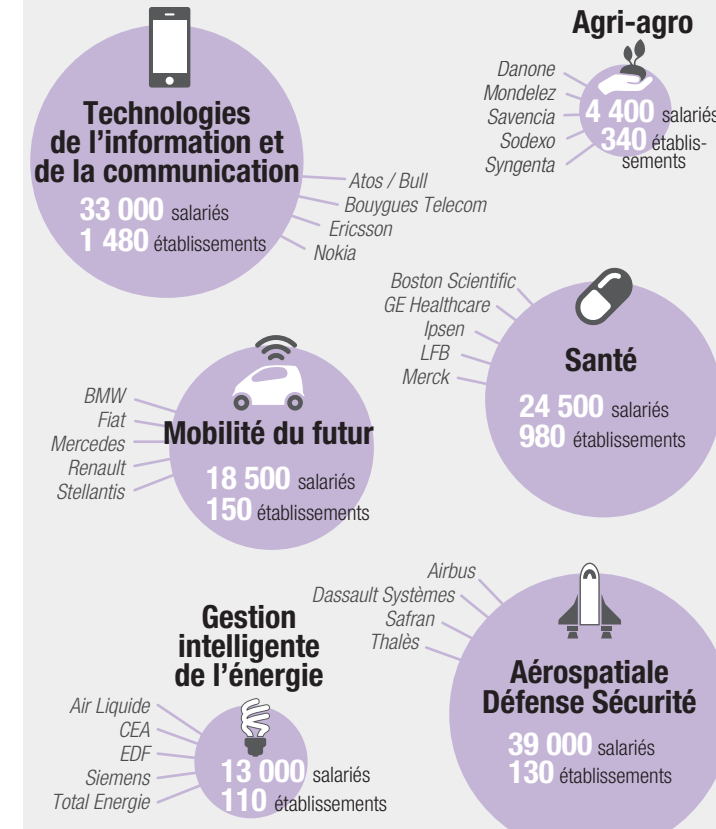

Liste des entreprises non exhaustive
Source : EPA Paris-Saclay 2023, Insee (RP 2019), Open data Urssaf 2021

ÉDUCATION, SCIENCES & TECHNOLOGIES

Un territoire au cœur de l'écosystème universitaire de Paris-Saclay :

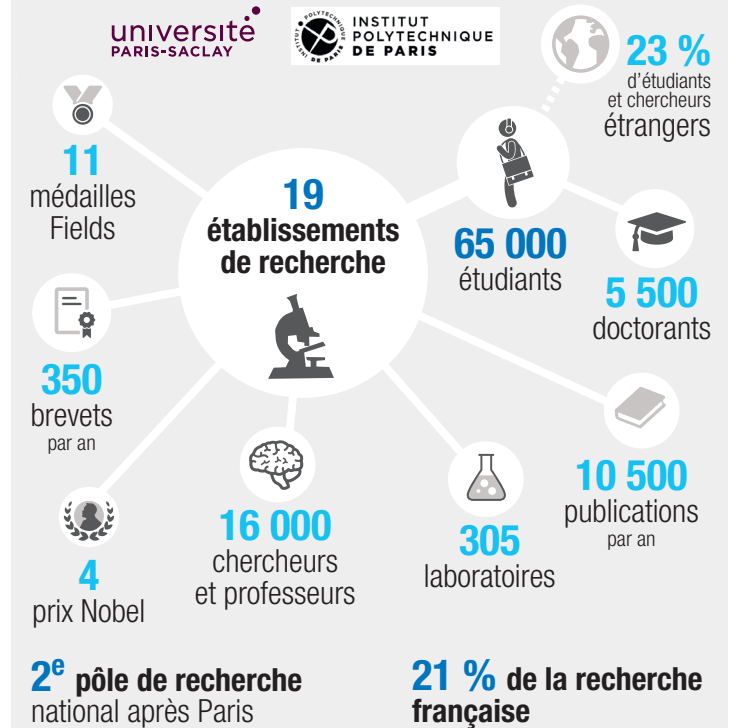

Source : Institut Polytechnique de Paris, SATT Paris Saclay, Université de Paris Saclay, 2022

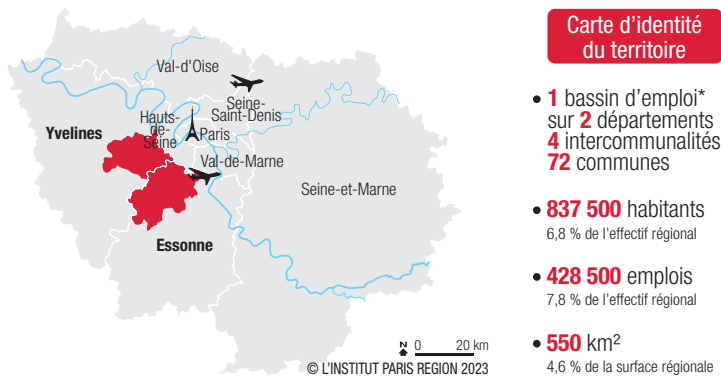

Paris-Saclay est un territoire majeur de la métropole francilienne, où se développe un projet scientifique, économique et urbain exceptionnel au service de la croissance et de la création d'emplois :

- Un projet scientifique tout d'abord, avec une concentration d'établissements de recherche et d'enseignement supérieur unique par son ampleur, sa diversité disciplinaire et son niveau d'excellence, notamment au sein de l'Université Paris-Saclay et l'Institut Polytechnique de Paris.
- Un projet économique qui s'appuie sur la force industrielle des grands pôles d'activités de l'Essonne et des Yvelines et sur un tissu de PME innovantes pour renforcer la dynamique de R&D et d'innovation dans de nombreux secteurs d'activités stratégiques.
- Un projet urbain, caractérisé par l'équilibre entre développement des pôles urbains existants, projets de transports structurants (ligne 18 du métro du Grand Paris) et préservation de la zone de protection naturelle, agricole et forestière (ZPNF) de Paris-Saclay.

Excellence académique, concentration d'activités de recherche et innovation, cadre de vie exceptionnel : Paris-Saclay possède les atouts pour répondre aux enjeux d'une économie mondiale en profonde mutation et s'adapter au modèle d'innovation du XXI^e siècle.

* Le territoire présenté dans ce document sous la marque Paris-Saclay recouvre le périmètre du bassin d'emploi de Versailles-Saclay, échelle territoriale commune adoptée par l'Etat et la Région en 2016.



Coordination technique : Vincent Gollain, Grégoire Mercenier / L'Institut Paris Region ;
Stéphanie Tea / EPA Paris-Saclay
Conception graphique : Pascale Guery / L'Institut Paris Region
ISBN L'Institut Paris Region : dépôt en cours

PROFIL DES ACTIFS RÉSIDENTS

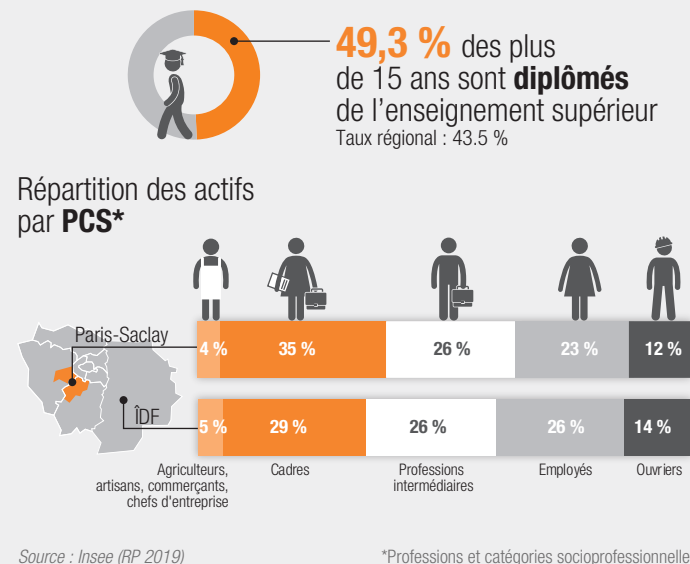

Source : Insee (RP 2019)

*Professions et catégories socioprofessionnelles

TRANSPORTS

Trafic aérien



Réseau ferré



Réseau routier

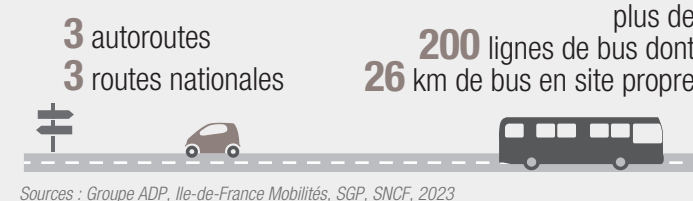

Sources : Groupe ADP, Ile-de-France Mobilités, SGP, SNCF, 2023

QUALITÉ DE VIE



380 700 logements



Écoles internationales



Sources : EPA Paris-Saclay, Insee (RP 2019), L'Institut Paris Region 2022

pictogrammes © 123rf / lemercy, © L'Institut Paris Region

PARIS - SACLAY

L'INNOVATION PARTAGÉE

2 départements
4 intercommunalités

Saint-Quentin-
en-Yvelines

YVELINES

Pays de Limours

Versailles Grand Parc

Communauté
Paris-Saclay

ESSONNE

Périmètre du Bassin d'emploi Versailles-Saclay

Un cluster scientifique de rayonnement mondial

- établissement d'enseignement supérieur
- institut de recherche
- grand équipement scientifique

- 1 VeDeCom, Université Gustave Eiffel, Nexter Robotics
- 2 Nano'Innov : CEA-List, Systematic, IRT System'X

Un pôle économique majeur

- quartier d'affaires
- concentration de R&D privée
- principaux sites d'activité économique
- grand projet d'aménagement économique et urbain
- autre projet économique et urbain :

- 1 Massy-Wissous-Orly
- 2 Courtabœuf
- 3 La Verrière / pôle Gare Bécarnes
- 4 Corridor ferroviaire
- 5 Merantais
- 6 Inovél Parc

Un territoire bien connecté à l'international

- emprise de l'aéroport international Paris Orly
- aérodrome
- gare TGV

à l'échelle régionale et du territoire

- réseau ferré, RER / gare
- réseau routier principal (autoroute et nationale)
- bus à haut niveau de service / station
- tramway / station

projet Grand Paris Express

- ligne GPE / gare

Un cadre de vie exceptionnel

site emblématique

- domaine de Versailles

équipements touristiques

- site touristique (musée, château, parc d'attraction, île de loisirs)
- centre de congrès ou d'exposition

équipements culturels

- théâtre national
- équipement à vocation musicale

équipements sportifs

- vélodrome
- golf
- centre de rugby
- site JO Paris 2024

équipements commerciaux

- centre commercial et de loisirs

occupation du sol

- espace urbanisé
- espace boisé
- espace agricole
- parc naturel régional
- zone de protection naturelle agricole et forestière
- réseau hydrographique

NB : seuls les principaux sites et équipements du territoire Paris-Saclay figurent sur cette carte. En dehors de ce périmètre, seul le niveau suprarégional ou à forte attractivité touristique est représenté.

L'INSTITUT PARIS REGION
© L'INSTITUT PARIS REGION, 2023
Source : L'Institut Paris Region

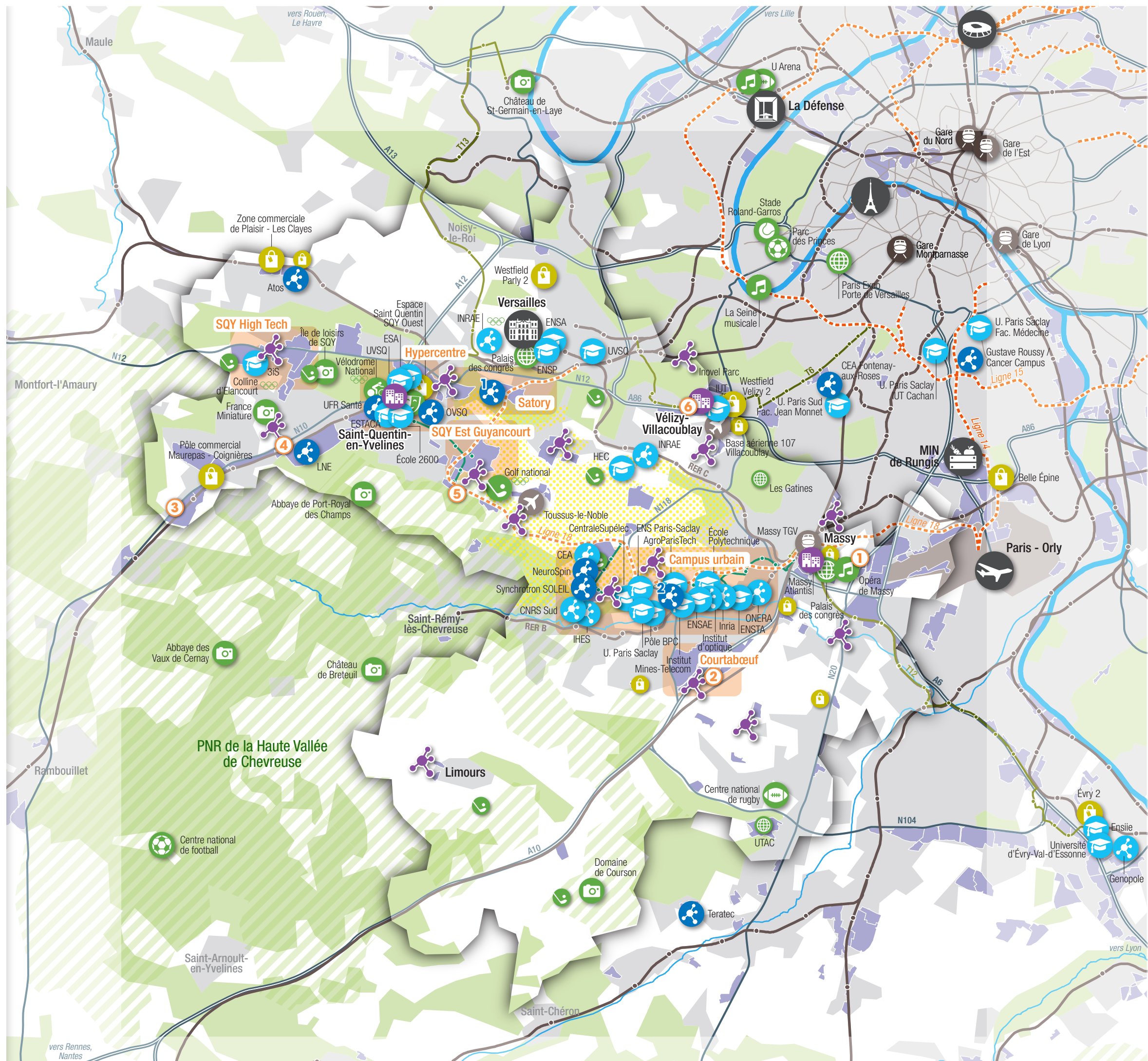



Carte d'identité du territoire

- **1** bassin d'emploi*
sur **2** départements
4 intercommunalités
72 communes
- **837 500** habitants
6,8 % de l'effectif régional
- **428 500** emplois
7,8 % de l'effectif régional
- **550** km²
4,6 % de la surface régionale

Paris-Saclay est un territoire majeur de la métropole francilienne, où se développe un projet scientifique, économique et urbain exceptionnel au service de la croissance et de la création d'emplois :

- Un projet scientifique tout d'abord, avec une concentration d'établissements de recherche et d'enseignement supérieur unique par son ampleur, sa diversité disciplinaire et son niveau d'excellence, notamment au sein de l'Université Paris-Saclay et l'Institut Polytechnique de Paris.
- Un projet économique qui s'appuie sur la force industrielle des grands pôles d'activités de l'Essonne et des Yvelines et sur un tissu de PME innovantes pour renforcer la dynamique de R&D et d'innovation dans de nombreux secteurs d'activités stratégiques.
- Un projet urbain, caractérisé par l'équilibre entre développement des pôles urbains existants, projets de transports structurants (ligne 18 du métro du Grand Paris) et préservation de la zone de protection naturelle, agricole et forestière (ZPNAF) de Paris-Saclay.

Excellence académique, concentration d'activités de recherche et innovation, cadre de vie exceptionnel : Paris-Saclay possède les atouts pour répondre aux enjeux d'une économie mondiale en profonde mutation et s'adapter au modèle d'innovation du XXI^e siècle.

* Le territoire présenté dans ce document sous la marque Paris-Saclay recouvre le périmètre du bassin d'emploi de Versailles-Saclay, échelle territoriale commune adoptée par l'État et la Région en 2016.



Coordination technique : Vincent Gollain, Grégoire Mercenier / L'Institut Paris Region ;
Stéphanie Tea / EPA Paris-Saclay
Conception graphique : Pascale Guery / L'Institut Paris Region
ISBN L'Institut Paris Region : dépôt en cours

