ZAC de Moulon

RD128 Travaux d'aménagement des abords du centre aquatique et création de la voie R9,
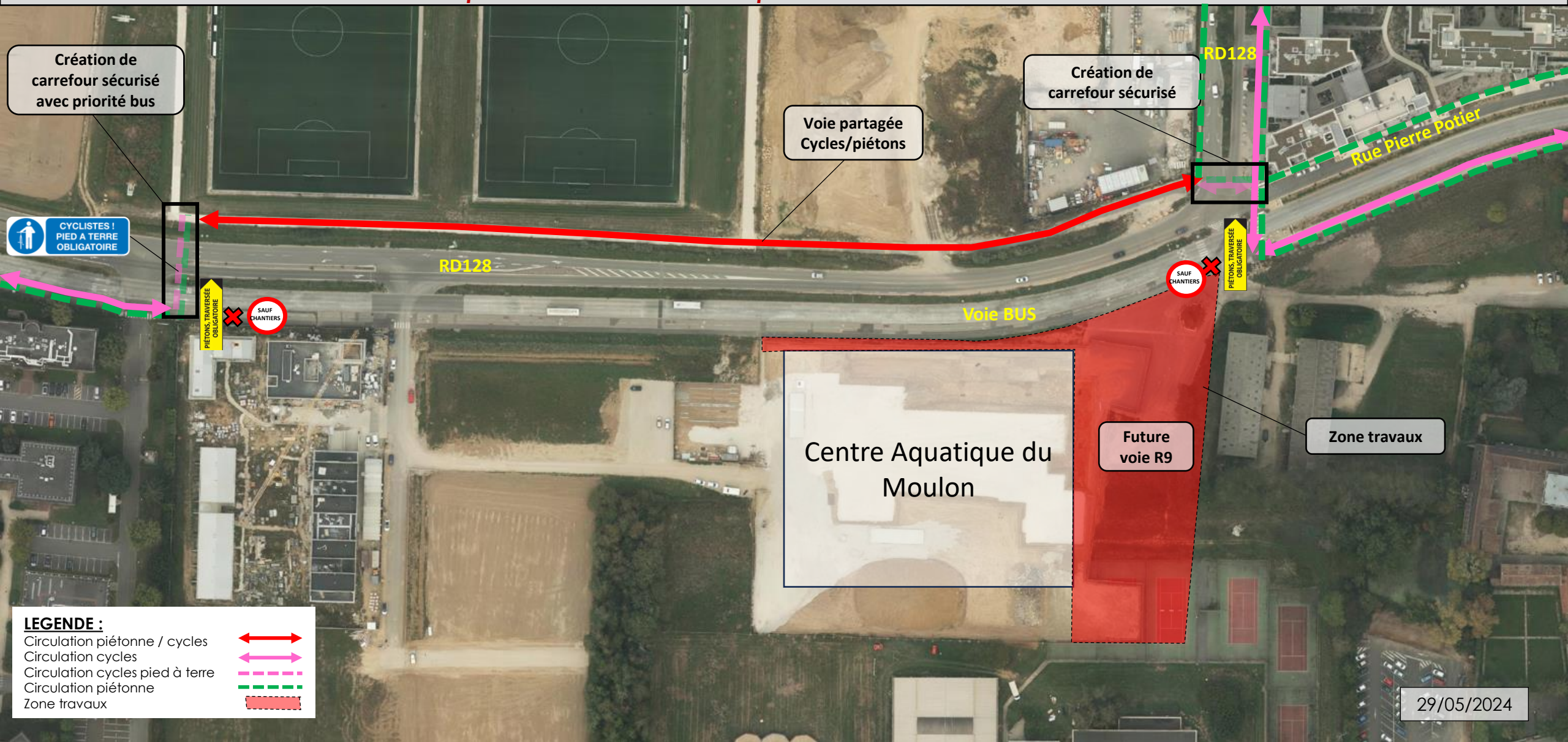
Du 03/06/2024 au 21/11/2024 – Déviation d'une partie de la voie cyclable et piétonne sur la RD128 côté NORD et mise en place de deux traversées piétonnes sécurisées.